বেসিক ব্যাংক লিমিটেড
(বাংলাদেশ স্মল ইন্ডাস্ট্রিজ এন্ড কমার্স ব্যাংক লিমিটেড)

গবেষণা ও উন্নয়ন বিভাগ
প্রধান কার্যালয়, ঢাকা

সূত্র নং- ৫৩.০৯.০০০০.৮২৫.১৮.০০১.২৪.১২৭৫

তারিখঃ মার্চ ০৬, ২০২৪

প্রতিঃ সকল শাখা প্রধান এবং সার্কেল-১ ও সার্কেল-৩ এর অধীনস্থ শাখাসমূহের নিয়ন্ত্রণাধীন উপশাখাসমূহ, বেসিক ব্যাংক লিমিটেড।

বিষয়ঃ সেবা প্রদান প্রতিশ্রুতি (Citizen's Charter) বিষয়ে আগামী ১০ই মার্চ, ২০২৪ তারিখে অনুষ্ঠেয় অবহিতকরণ সভায় অংশগ্রহণ;

সংশ্লিষ্ট সকলের অবগতির জন্য জানানো যাচ্ছে যে, সেবা প্রদান প্রতিশ্রুতি বাস্তবায়ন পরিকল্পনা ২০২৩-২৪ এর নির্দেশনার আলোকে ব্যাংকের উপ ব্যবস্থাপনা পরিচালক মহোদয়ের সভাপতিত্বে ব্যাংকের সকল শাখার Loans and Advances বিভাগের প্রধান অথবা এই বিভাগের সাথে সংশ্লিষ্ট কর্মকর্তাগণ এবং সার্কেল-১ ও সার্কেল-৩ এর অধীনস্থ শাখাসমূহের নিয়ন্ত্রণাধীন উপশাখাসমূহের ব্যবস্থাপকগণের অংশগ্রহণে আগামী ১০ই মার্চ, ২০২৪ তারিখে বিকাল ৩.০০ টায় Zoom Platform এ একটি ভার্চুয়াল অবহিতকরণ সভার আয়োজন করা হয়েছে। আলোচনা সভার সময়সূচী নিম্নে দেয়া হলোঃ

আলোচনার তারিখ ও সময় : ১০ই মার্চ ২০২৪, বিকাল ৩.০০ টা

ভার্চুয়াল আলোচনা সভার Zoom আইডিঃ 338 792 9801
ভার্চুয়াল আলোচনা সভার Zoom পাসওয়ার্ড: B 3607

অংশগ্রহণকারী সকল শাখার Loans and Advances বিভাগের প্রধান অথবা এর সাথে সংশ্লিষ্ট কর্মকর্তাগণকে নির্দিষ্ট সময়সূচী অনুযায়ী ভার্চুয়াল সভায় অংশগ্রহণের জন্য মনোনয়ন দিয়ে তাদেরকে সভায় অংশগ্রহণের সুযোগ প্রদানের জন্য শাখা প্রধানগণকে অনুরোধ করা হলো। সার্কেল-১ ও সার্কেল-৩ এর অধীনস্থ শাখাসমূহের নিয়ন্ত্রণাধীন উপশাখাসমূহের প্রধানগণ স্ব স্ব শাখার ব্যবস্থাপকগণকে অবহিত করে অর্থ মন্ত্রণালয় কর্তৃক নির্দেশিত এই আবহিতকরণ সভায় অংশগ্রহণ করবেন।

ধন্যবাদান্তে,

হেলেনা পারভীন
উপ মহাব্যবস্থাপক ও বিভাগীয় প্রধান
গবেষণা ও উন্নয়ন বিভাগ

সদয় অবগতির জন্য প্রেরণ করা হল:

১) ব্যক্তিগত সচিব, ব্যবস্থাপনা পরিচালক ও সিইও মহোদয়, বেসিক ব্যাংক লিমিটেড, প্রধান কার্যালয়, ঢাকা।
২) উপ ব্যবস্থাপনা পরিচালক মহোদয়, বেসিক ব্যাংক লিমিটেড, প্রধান কার্যালয়, ঢাকা।
৩) মহাব্যবস্থাপক (সকল), বেসিক ব্যাংক লিমিটেড, প্রধান কার্যালয় ও সার্কেল ১, ২, ৩, ৪ ঢাকা।
৪) উপ মহাব্যবস্থাপক (বিবিটিআই), বেসিক ব্যাংক লিমিটেড, ঢাকা।

R & D Division

Reply all|

Thu 3/7/2024 3:37 PM

To:

All Branch Managers;All OP Managers;All Branches Bach;All Sub Branches

Cc:

Md. Omer Faruque;**All HO GMs;Circle 1;Circle 2;Circle 3;Circle 4;All DMDs;**
Abu Md. Mofazzal;BASIC BBTI;Mohammad Mahmudul Hasan;Helena Perveen

Revised Mail

প্রতিঃ সকল শাখা প্রধান এবং সার্কেল-১ ও সার্কেল-৩ এর অধীনস্থ শাখাসমূহের নিয়ন্ত্রণাধীন উপশাখাসমূহবেসিক ব্যাংক লিমিটেড।

বিষয়ঃ সেবা প্রদান প্রতিশ্রুতি (Citizen's Charter) বিষয়ে অনুষ্ঠেয় অবহিতকরণ সভার সময় পরিবর্তন;

সংশ্লিষ্ট সকলের অবগতির জন্য জানানো যাচ্ছে যে , সেবা প্রদান প্রতিশ্রুতি বাস্তবায়ন পরিকল্পনা ২০২৩ -২৪ এর নির্দেশনার আলোকে ব্যাংকের উপ ব্যবস্থাপনা পরিচালক মহোদ য়ের সভাপতিত্বে ব্যাংকের সকল শাখার Loans and Advances বিভাগের প্রধান অথবা এই বিভাগের সাথে সংশ্লিষ্ট কর্মকর্তাগণ এবং সার্কেল-১ ও সার্কেল-৩ এর অধীনস্থ শাখাসমূহের নিয়ন্ত্রণাধীন উপশাখাসমূহের ব্যবস্থাপকগণের অংশগ্রহণে ১০ই মার্চ বেলা ০৩.০০ টার পরিবর্তে আগামী ১১ই মার্চ, ২০২৪ তারিখে বেলা ১২.০০ টায় Zoom Platform এ একটি ভার্চুয়াল অবহিতকরণ সভার আয়োজন করা হয়েছে। আলোচনা সভার সময়সূচী নিম্নে দেয়া হলোঃ

আলোচনার তারিখ ও সময় : ১১ই মার্চ ২০২৪, বেলা ১২.০০ টা

ভার্চুয়াল আলোচনা সভারZoom আইডিঃ 338 792 9801
ভার্চুয়াল আলোচনা সভারZoom পাসওয়ার্ড: B 3607

অংশগ্রহণকারী সকল শাখার Loans and Advances বিভাগের প্রধান অথবা এর সাথে সংশ্লিষ্ট কর্মকর্তাগণকেনির্দিষ্ট সময়সূচী অনুযায়ী ভার্চুয়াল সভায় অংশগ্রহণের জন্য মনোনয়ন দিয়ে তাদেরকে সভায় অংশগ্রহণের সুযোগ প্রদানের জন্য শাখা প্রধানগণকে অনুরোধ করা হলো। সার্কেল-১ ও সার্কেল-৩ এর অধীনস্থ শাখাসমূহের নিয়ন্ত্রণাধীন উপশাখাসমূহের প্রধানগণ স্ব স্ব শাখার ব্যবস্থাপকগণকে অবহিত করে অর্থ মন্ত্রণালয় কর্তৃক নির্দেশিত এই আবহিতকরণ সভায় অংশগ্রহণ করবেন।

ধন্যবাদান্তে,

হেলেনা পারভীন
উপ মহাব্যবস্থাপক ও বিভাগীয় প্রধান
গবেষণা ও উন্নয়ন বিভাগ

সদয় অবগতির জন্য প্রেরণ করা হল:
১) ব্যক্তিগত সচিব, ব্যবস্থাপনা পরিচালক ও সিইও মহোদয় বেসিক ব্যাংক লিমিটেড, প্রধান কার্যালয়, ঢাকা।
২) উপ ব্যবস্থাপনা পরিচালক মহোদয় বেসিক ব্যাংক লিমিটেড, প্রধান কার্যালয়, ঢাকা।
৩) মহাব্যবস্থাপক (সকল), বেসিক ব্যাংক লিমিটেড, প্রধান কার্যালয় ও সার্কেল ১, ২, ৩, ৪ ঢাকা।
৪) উপ মহাব্যবস্থাপক (বিবিটিআই), বেসিক ব্যাংক লিমিটেড, ঢাকা।

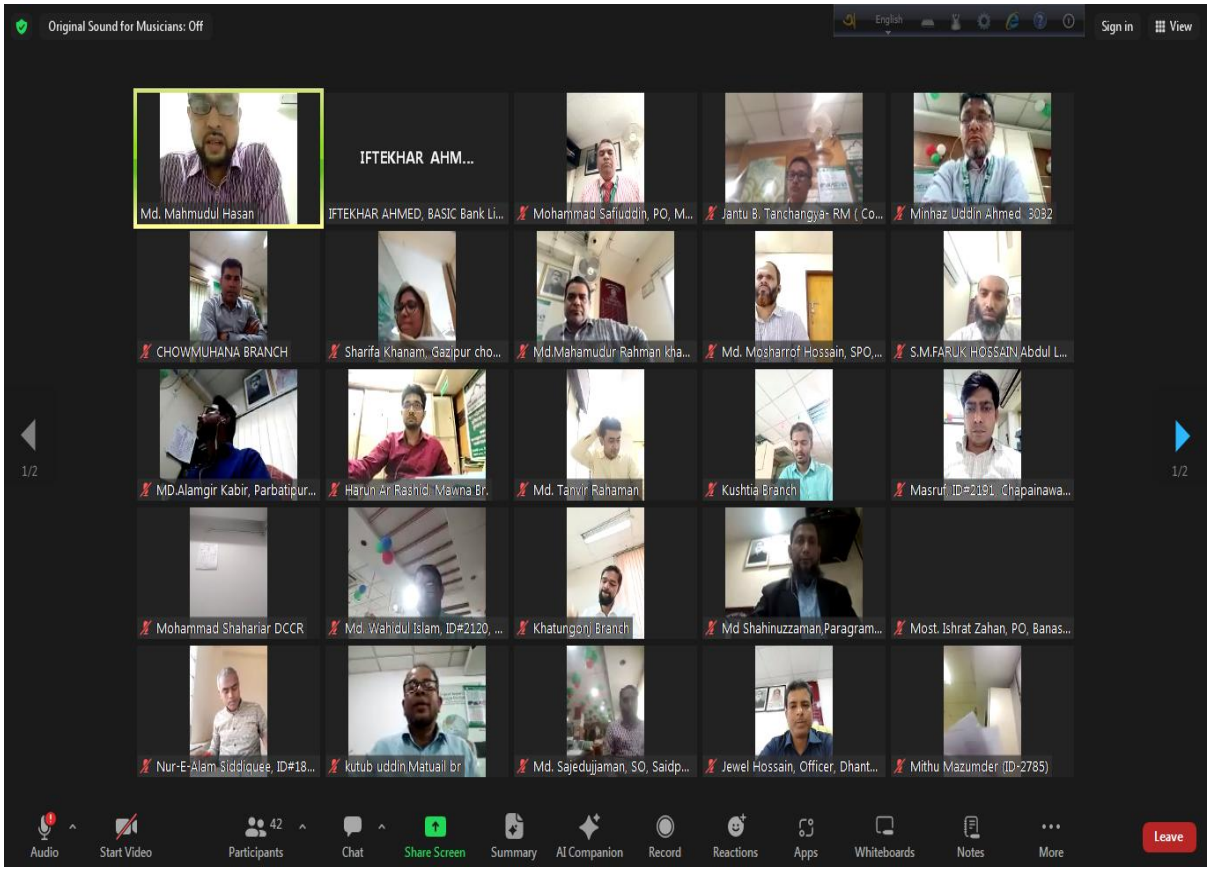

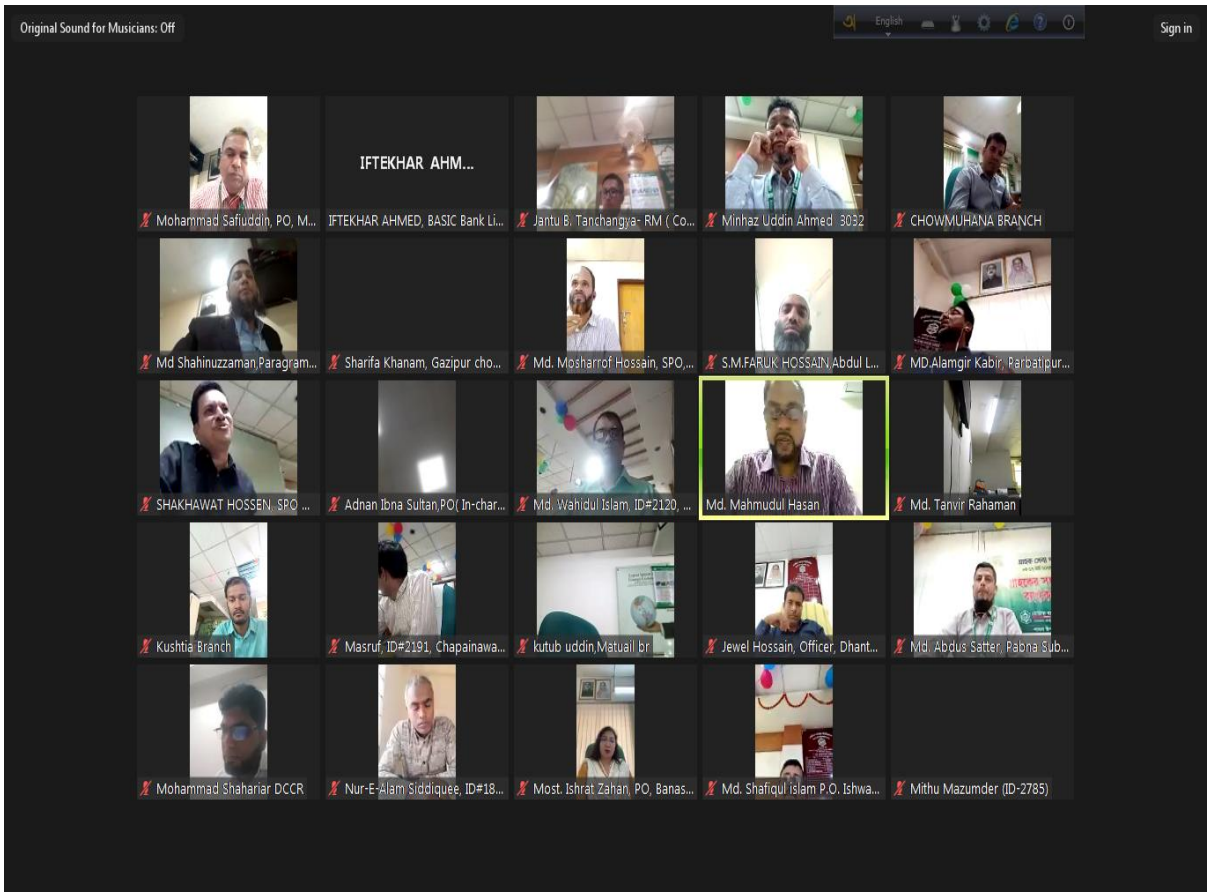

সেবা প্রদান প্রতিশ্রুতি বিষয়ে আওতাধীন দপ্তর/সংস্থার সমন্বয়ে ত্রৈমাসিক ভিত্তিতে সভার স্থির চিত্র

তারিখ: ১১-০৩-২০২৪ ইং।

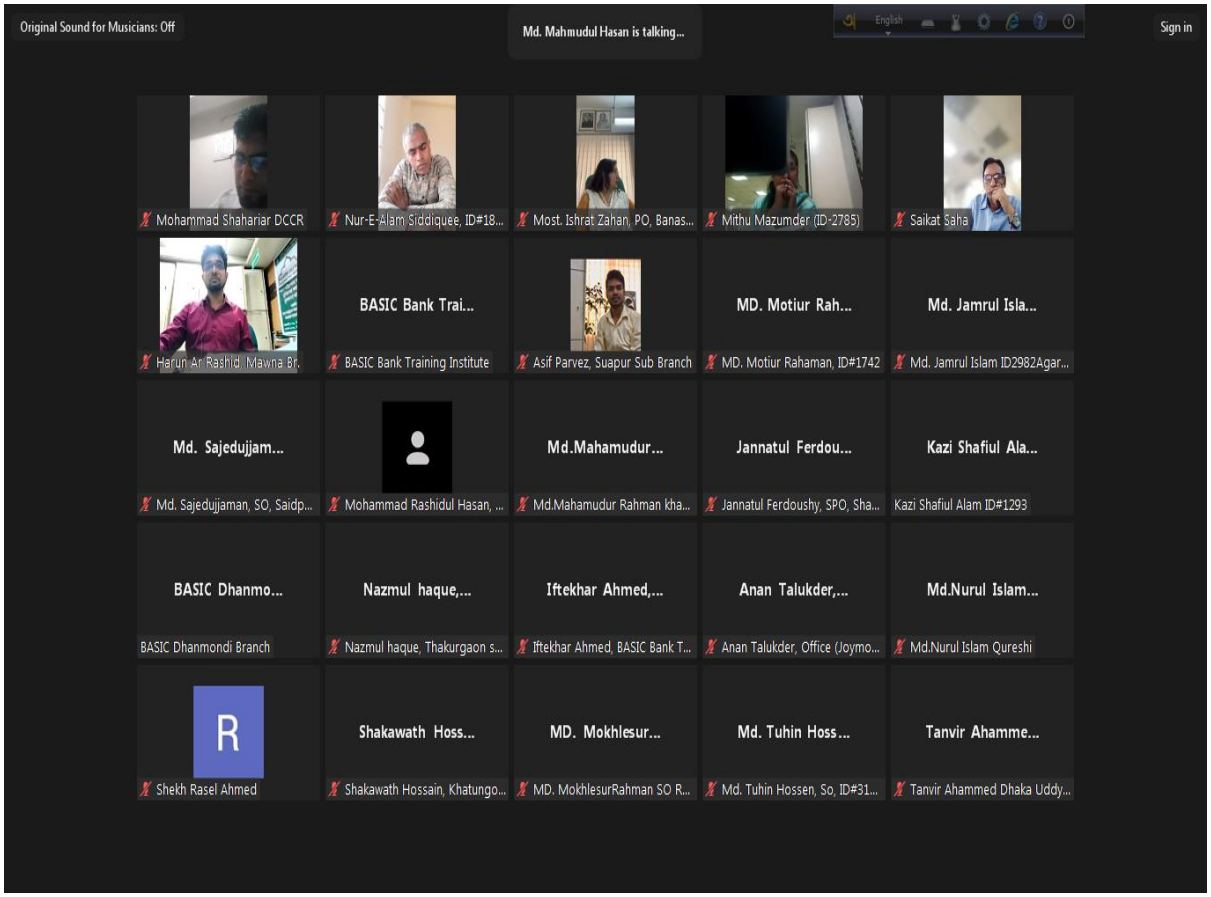

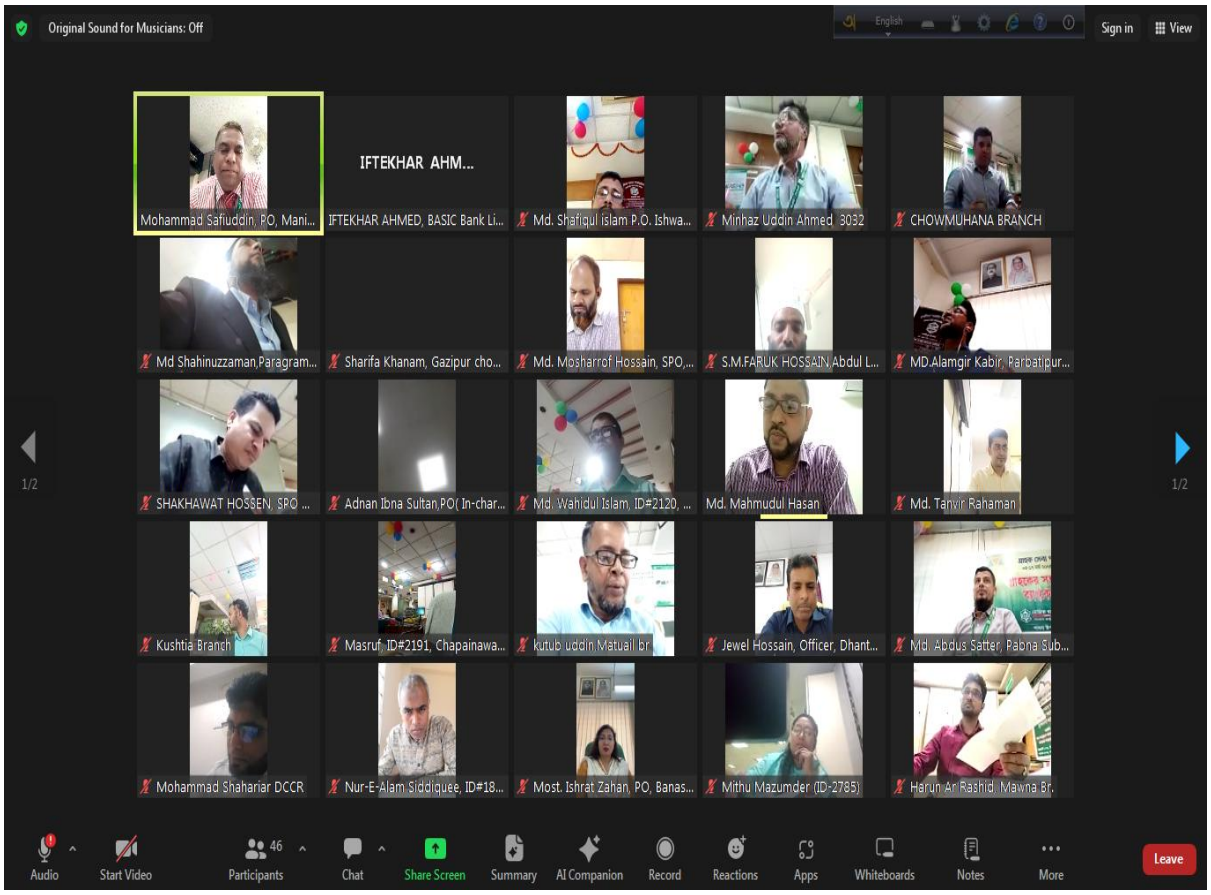

সেবা প্রদান প্রতিশ্রুতি বিষয়ে আওতাধীন দপ্তর/সংস্থার সমন্বয়ে ত্রৈমাসিক ভিত্তিতে সভার স্থির চিত্র

তারিখ: ১১-০৩-২০২৪ ইং।